

EL ESCANEADO PERFECTO

KISS DENTAL DESIGN

Laboratorio Dental Alemán



Lab, Inc.



Los **“BIG FIVE”**, que tiene que tomar en cuenta el odontólogo

PROTOCOLO DE ESCANEEO INTRAORAL:

- **Nombre de la Clínica**
- **Nombre del Doctor**
- **Nombre del Paciente**
- **Fecha**
- **Color del Diente y Muñón**
- **Trabajo que desee realizar**
- **Material**
- **Implantes: Marca, Plataforma, Connection**
- **Enviar referencia de scanbody utilizado**
- **Fotos**

Clínica Dental

Dr. Alberto Perez

Lilia Arosemena

8 días hábiles

Diente A3, Muñón A3

Coronas 13, 14, 15 - Puentes 12 a 22

Zirconio estratificado

Mis, Standard, Seven



Importante:

- **Enviar el escaneado en formato STL, PLY o OBJ con toda la información al correo casoskdd@gmail.com**
- **Todos los escaneados tienen que ser de arcada completa con todos sus detalles**
- **El Odontólogo tiene que revisar sus escaneos antes de enviar al laboratorio**

1. MODELO DE ESTUDIO (INFERIOR Y SUPERIOR)

Se usa para análisis y/o planificación de las futuras restauraciones

KISS DENTAL DESIGN
Laboratorio Dental Alemán

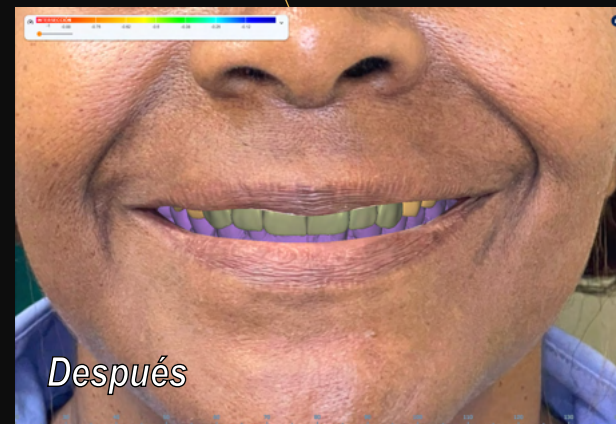
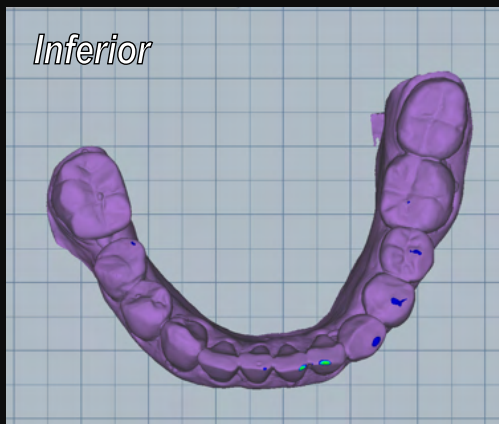
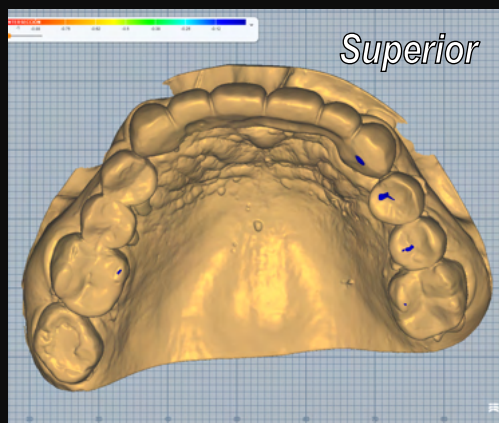

2. ANTAGONISTA

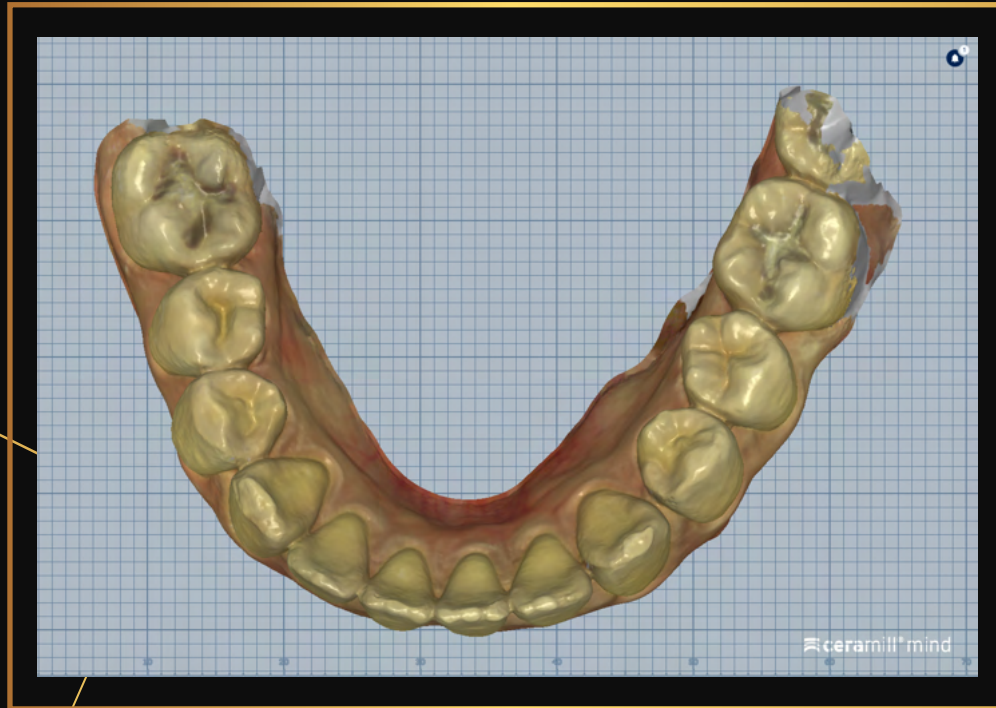

3. MODELO DE TRABAJO

(preparaciones y/o perfiles de emergencia en caso de Implantes)

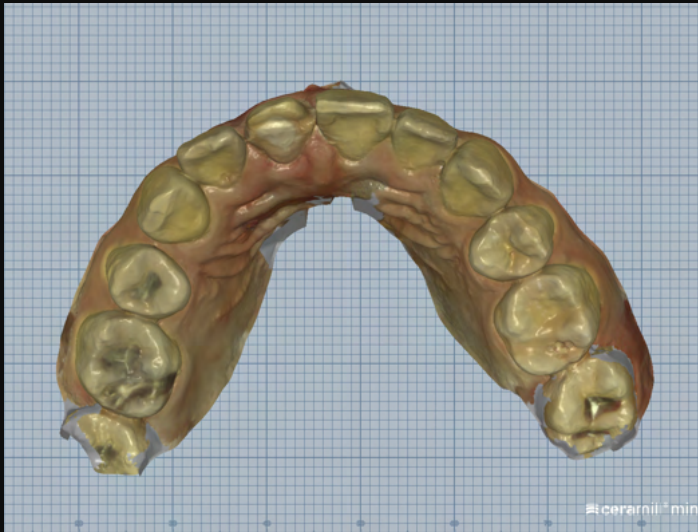

Preparación

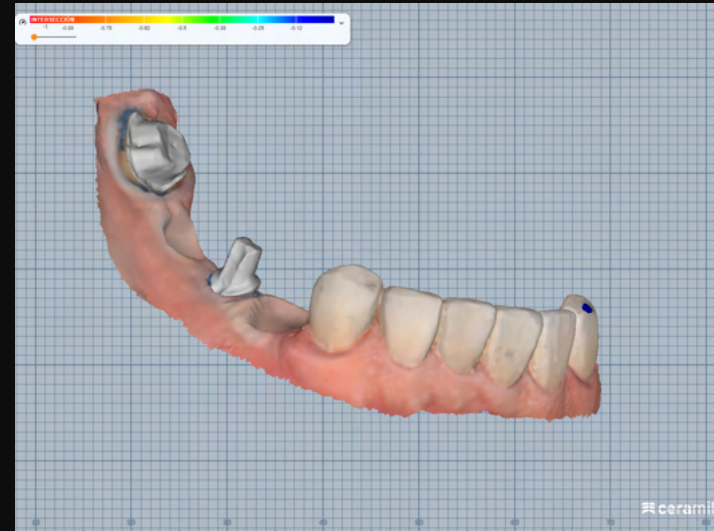

Perfiles de Implantes

4. ESCANEADO DE SCANBODY (sumamente importante para casos de Implantes)

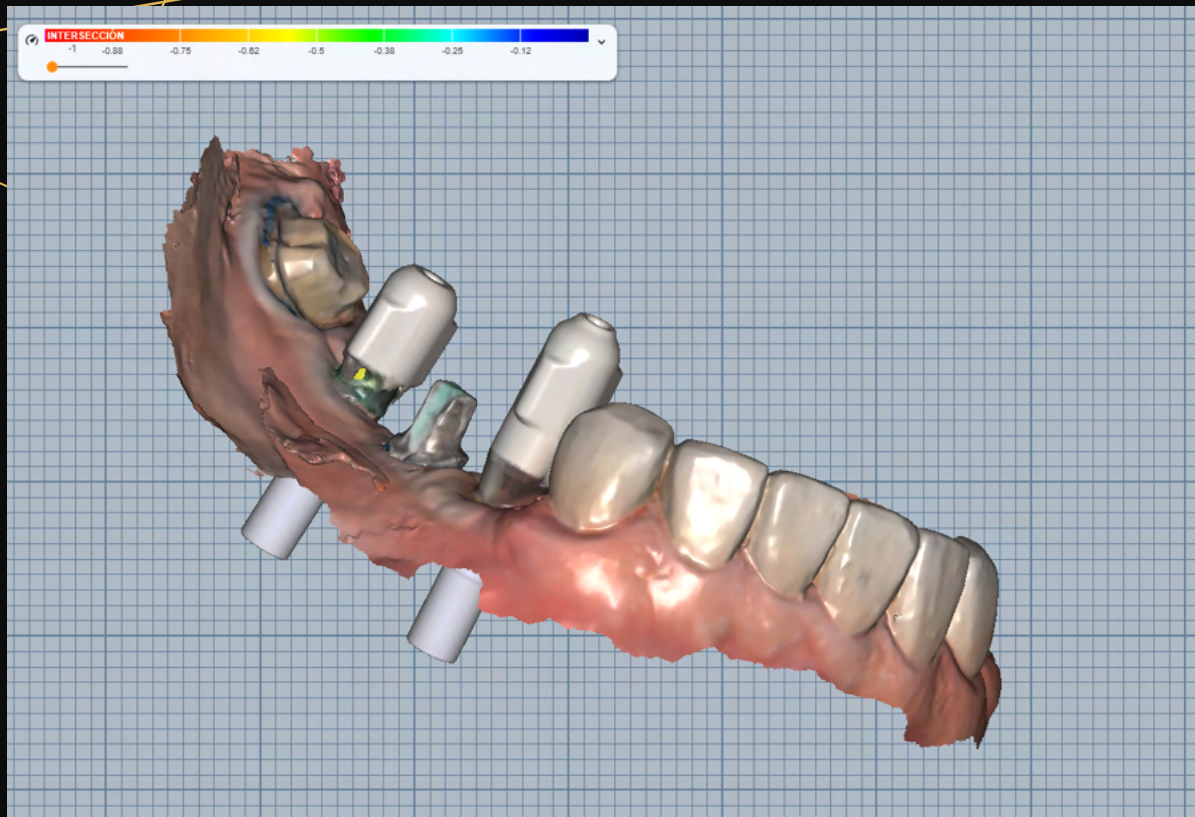

Verificar asentamiento del scanbody (radiografía-periapical)

5. REGISTRO DE MORDIDA (De ambos lados)



En una posición de 45° con la cabeza en el eje del cuerpo

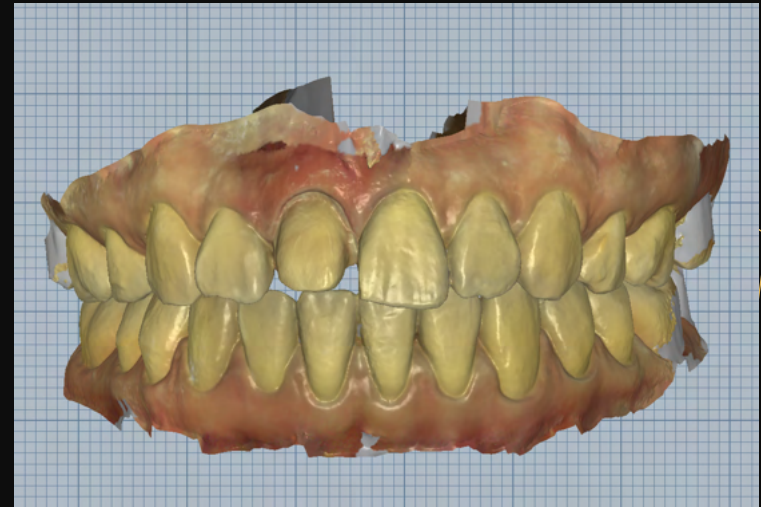

En máxima intercuspidad herméticamente cerrado

HAGA UN BUEN PROVISIONAL



El provisional tiene que estar en oclusión y tener los puntos de contacto aproximales para asegurar la posición del diente.

FOTOGRAFÍAS DE DISEÑO DE SONRISA



1. Foto con retractor de labio



2. Foto de máxima sonrisa

KISS DENTAL DESIGN

Laboratorio Dental Alemán



**¡El restante
lo hacemos
nosotros en el
laboratorio!**

Contáctanos:

 **(+507) 309-8005 / 6911-7421**

 **fabiankdd@gmail.com**

 **MDT Fabian Wiebe**

 **kddlalab**

 **Ciudad de Panamá - Panamá**